

RBS Care
*The intelligence system for the
dispatch centre*

Version: 1.0

First International Workshop on Emergency Services Planning – Amsterdam, June 25-27, 2014

AGENDA

Welcome

The company: Witte Kruis

- The project: iCarus
- Demonstration: RBS Care

The company: Witte Kruis

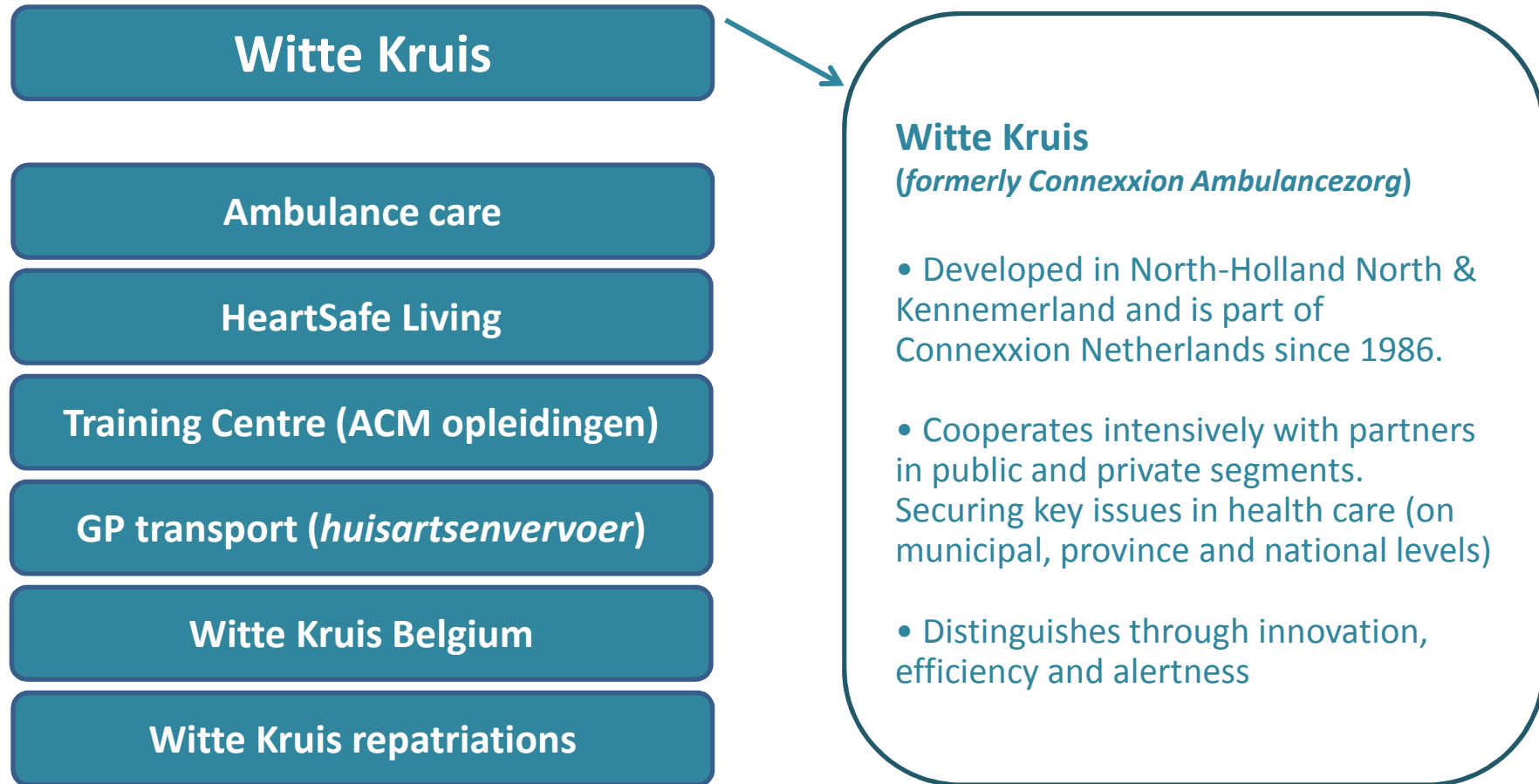

The company: Witte Kruis

- Largest ambulance care provider & market leader in the Netherlands.
- 32 locations (5 regions)
- 100+ ambulance vehicles.

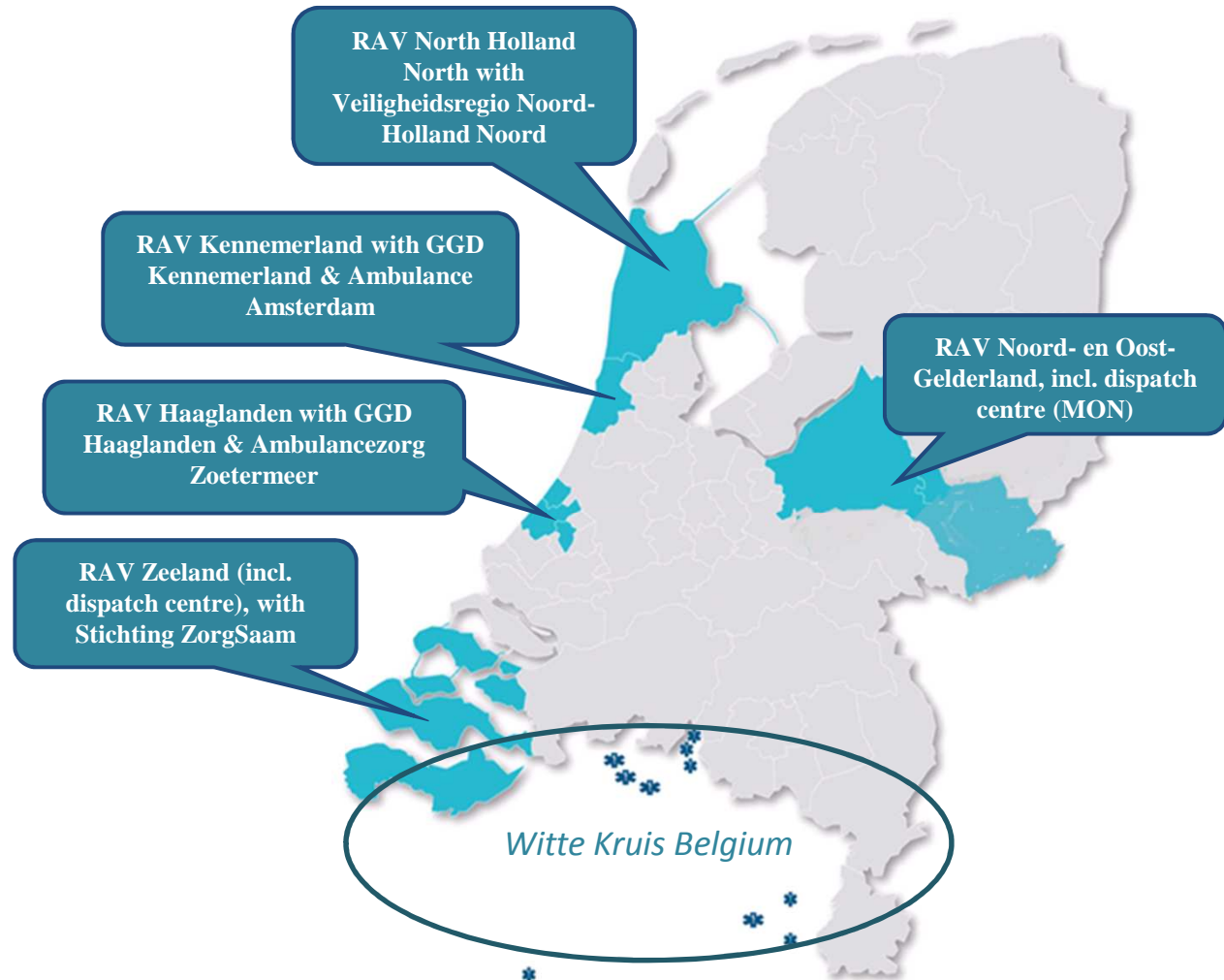

- Welcome
- The company: Witte Kruis

The project: iCarus

- Demonstration: RBS Care

WITTE KRUIS

The ICT-innovation project of Witte Kruis and partners started in 2009 and has a project lead time until October 2015.

Project iCarus; effective and efficient ambulance care

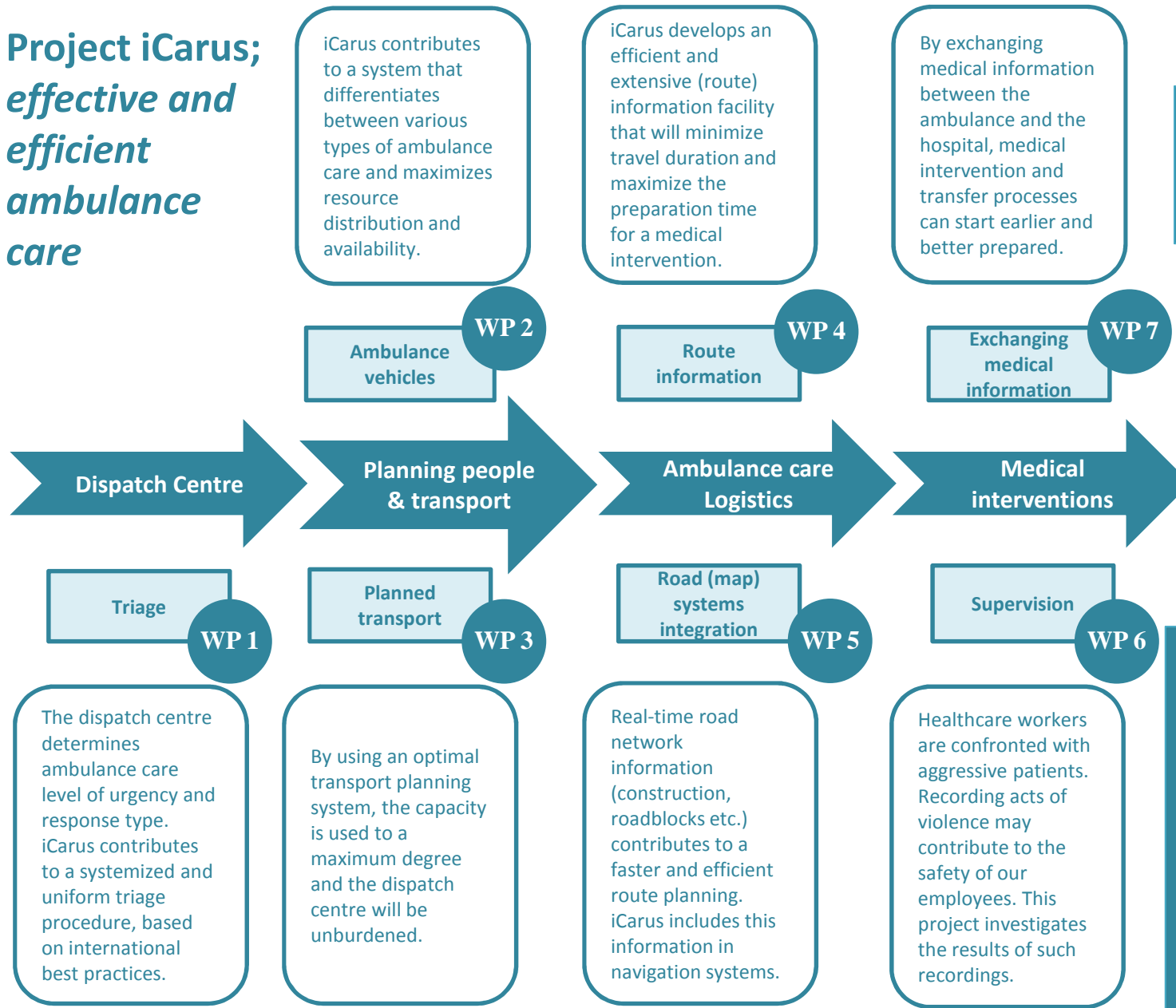

- * iCarus partners:**
 - Veiligheidsregio Noord-Holland Noord
 - St. ZorgSaam
 - Veiligheidsregio Kennemerland
 - Ambulance Amsterdam
 - Veiligheidsregio Haaglanden
- * Other parties involved:**
 - Noord-West 6 regions
 - RAV Hollands Midden
 - Regio Noord-,Midden- en West Brabant.

Project iCarus in relation to health- and safety environment developments.

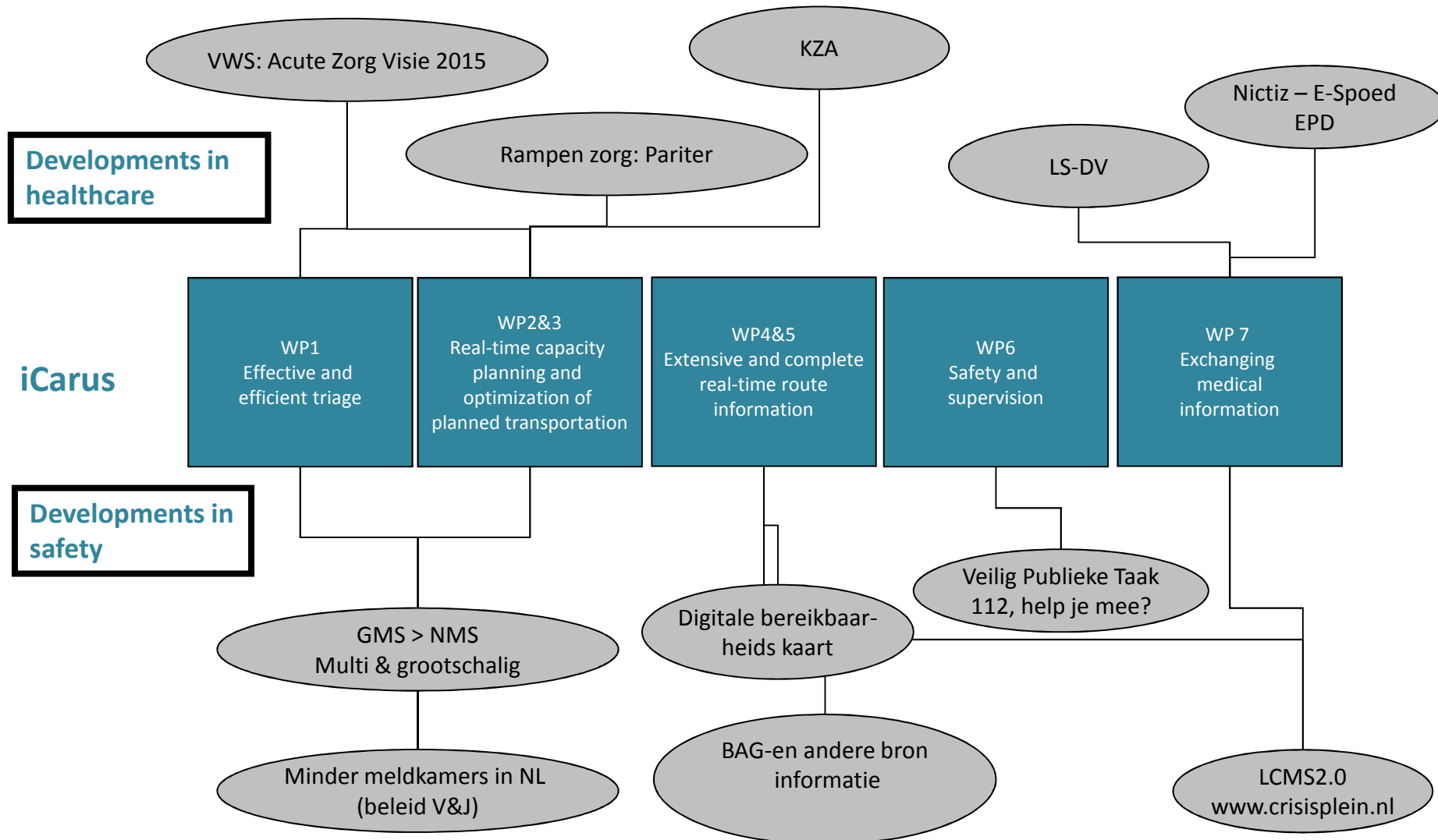

Emergency, Care and GP (general practitioner) transport, Dispatch centre, Repatriation, Events, Training

- Welcome
- The company: Witte Kruis
- The project: iCarus

Demonstration: RBS Care

RBS Care – Capacity planning & Analytics

- The dispatch centre intelligence system

RBSCare planning system
ALS – Distribution and simulation
BLS - Sequencing

Planning information
Capacity and availability

Optimization of planned capacity
Web-based ordering system for
planned transport (BLS)

**RBS
Analytics**

RBS Care

- **Overview of RBS Care**
- **If you like to see this in action, you are more than welcome to make an appointment and visit the MON (dispatch centre) in Apeldoorn for a real life taste of operational functionality in daily practice**

Live scherm Bestand Visueel Helping VWS AS Locks Instellingen

connexion  12:38

Suggestions for distribution and availability of ambulance vehicles

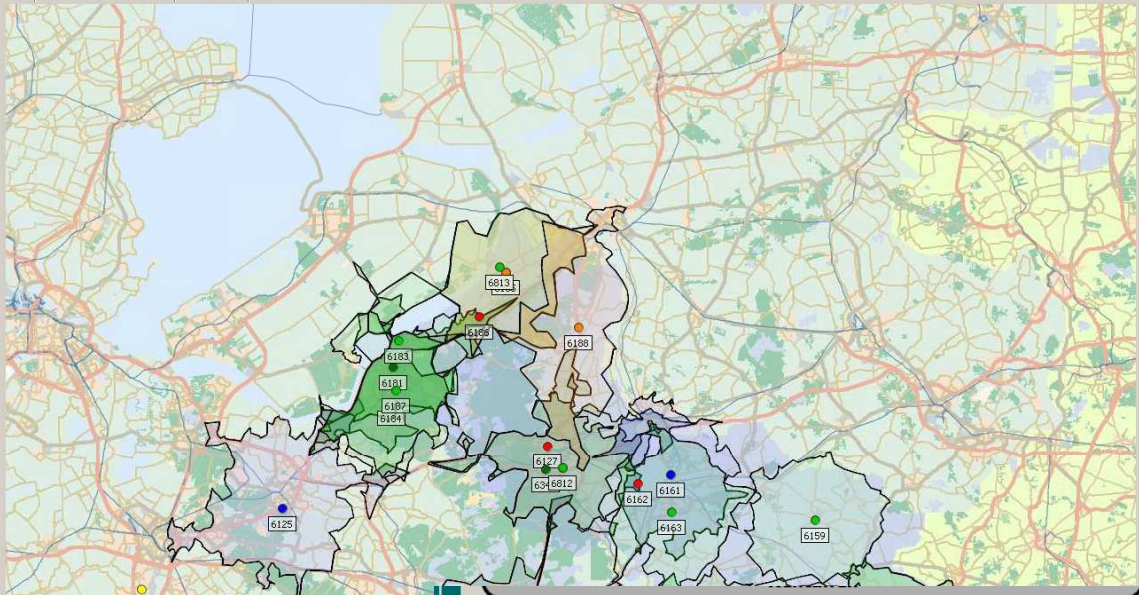

Type	Waarde
Dekkingspercentage	96,1
Dubbele Dekkingspercentage	65,5

Ritten					
GMS nr	Vertrek	Van	Naar	Wagen	Soort
1177729928	04-02-2014 12:40	Hardop uitkerwen		A2	
		Geef inzet voorstel voor dit incident			
10166	04-02-2014 12:39	Geef inzet voorstel voor alle nog niet toegewezen incidenten			
10165	04-02-2014 12:39	Toon de rit op de kaart			
		Verwijder alle ritten van de kaart			
10163	04-02-2014 12:35	Rit-info			
		Toon alleen de ritten van de geselecteerde wagen			
10160	04-02-2014 12:33:55	Check welke ritten Digitaal Rit Formulier info hebben			
	04-02-2014				

Wagens						
Nummer	WagSrt	Status	Omschrijving	Rit	Op status	
6123	AMB	Op bestemming	B 11:40 Apeldoorn		12:35	
6124	AMB	Naar bestemming	B 10:22 Apeldoorn		11:05	
6125	AMB	Op bestemming	B 11:41 Apeldoorn		12:06	
6126	AMB	Naar post			10:35	
6127	BAMB	Ter plaatse	A2 12:24 Apeldoorn		12:36	
6154	AMB	Op post			07:13	
6155	AMB	Op post			10:01	
6156	AMB	Op post			12:13	
6157	AMB	Op post			12:01	
6159	AMB	Op post			09:57	
6161	AMB	Op bestemming	B 10:25 Zutphen		11:45	
6162	AMB	Ter plaatse	A1 12:19 Voorst Gen		12:28	
6163	AMB	Op post			12:24	
6166	AMB	Op post			11:15	
6181	AMB	Naar post			10:48	
6182	AMB	Op post			12:36	
6183	AMB	Op post			10:35	
6184	AMB	Naar post			12:21	
6185	AMB	Aanvang rit	VWS 12:35 Heerde		12:31	
6186	AMB	Ter plaatse	A1 12:19 Nunspeet		12:24	
6187	AMB	Op post			07:39	
6188	AMB	Aanvang rit	A2 12:33 Heerde		12:25	
6247	AMB	Naar post			10:40	

Type	Waarde
Dekkingspercentage	96,6
Dubbele Dekkingspercentage	73,7

Ritten					
GMS nr	Vertrek	Van	Naar	Wagen	Soort
1177729594	04-02-2014 12:37:14			0 A1	
10163	04-02-2014 12:35:02			6185 VWS	
10160	04-02-2014 12:33:55			6188 A2	
10157	04-02-2014 12:25:53			6156 B	
10156	04-02-2014 12:24:05			6127 A2	
10155	04-02-2014 12:19:36			6186 A1	
10154	04-02-2014 12:19:23			6162 A1	
10148	04-02-2014 11:41:20			6125 B	
10147	04-02-2014 11:40:57			6123 B	

Bestand Visueel ProQ&A VW5 N5 Locks

connexion  13:33

Kaart

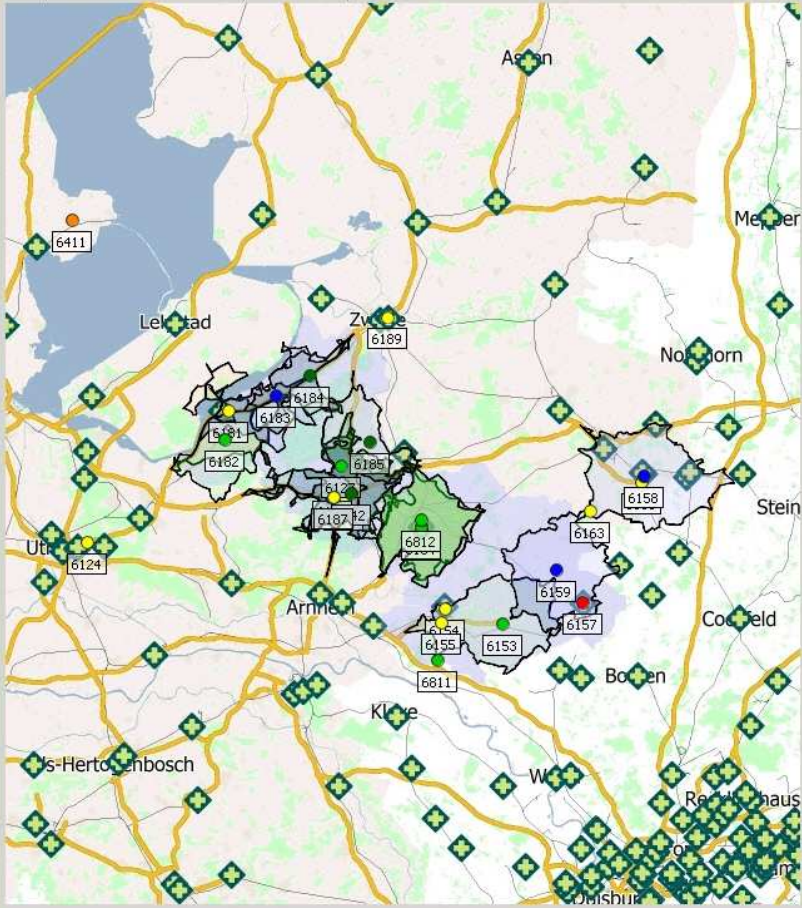

Wagens

Nummer	WagSrt	Status	Omschrijving	Rit	Op status
6123	AMB	Naar bestemming	A2 12:57 Nijbroek	13:12	
6124	AMB	Naar bestemming	B 12:19 Apeldoorn	12:50	
6125	AMB	Naar post		12:53	
6126	AMB	Op bestemming	A2 12:53 Beekberge	13:28	
6127	BAMB	Op post		13:05	
6151	AMB	Naar bestemming	B 12:58 Enschede	12:42	
6153	AMB	Op post		12:05	
6154	AMB	Naar bestemming	A2 13:05 Doetinchen	13:13	
6155	AMB	Naar bestemming	A2 13:02 's-Heerenb	13:12	
6157	AMB	Ter plaatse	B 13:06 Winterswijk	13:16	
6158	AMB	Op bestemming	B 11:37 Winterswijk	12:46	
6159	AMB	Op bestemming	VWS 12:40 Groenlo	13:04	
6161	AMB	Aanvang rit	B 11:27 Zutphen	13:20	
6162	AMB	Op post		11:54	
6163	AMB	Naar bestemming	B 12:55 Enschede	13:01	
6164	AMB	Op post		00:00	
6181	AMB	Naar bestemming	B 13:14 Harderwijk	13:20	

Kentallen

Type	Waarde
Dekkingspercentage	81,8
Dubbele Dekkingspercentage	45,6

Ritten

GMS nr	Vertrek	Van	Naar	Wagen	Soort
43323	17-05-2013 11:50:41			6185	A1
43317	17-05-2013 11:37:24			6158	B
43316	17-05-2013 11:35:31			6187	B
43315	17-05-2013 11:34:55			6124	A2
43313	17-05-2013 11:28:11			6157	VWS
43312	17-05-2013 11:27:35			6161	B
43309	17-05-2013			6126	A1

Bestand V/sueel ProQ&A VWS NS Locks

connexion  13:33

Kaart

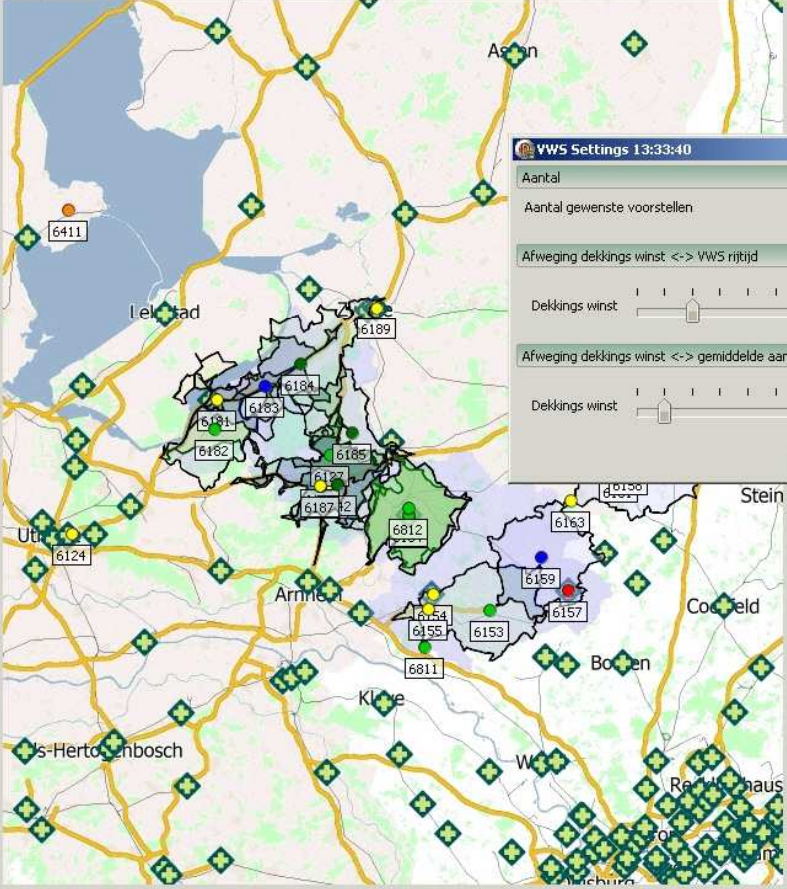

WVS Settings 13:33:40

Aantal
Aantal gewenste voorstellen:

Afweging dekings winst <-> VWS rijtijd
Dekings winst VWS rijtijd

Afweging dekings winst <-> gemiddelde aanrijtijd
Dekings winst Gem. aanrijtijd

Berekenen Sluiten

Wagens

Nummer	WagSrt	Status	Omschrijving	Rit	Op status
6123	AMB	Naar bestemming	A2 12:57 Nijbroek		13:12
6124	AMB	Naar bestemming	B 12:19 Apeldoorn		12:50
6125	AMB	Naar post			12:53
6126	AMB	Op bestemming	A2 12:53 Beekberge		13:28
6127	BAMB	Op post			13:05
6151	AMB	Naar bestemming	B 12:58 Enschede		12:42
		Op post			12:05
		Naar bestemming	A2 13:05 Doetinchen		13:13
		Naar bestemming	A2 13:02 's-Heerenb		13:12
		Ter plaatse	B 13:06 Winterswijk		13:16
		Op bestemming	B 11:37 Winterswijk		12:46
		Op bestemming	VWS 12:40 Groenlo		13:04
		Aanvang rit	B 11:27 Zutphen		13:20
		Op post			11:54
		Naar bestemming	B 12:55 Enschede		13:01
		Op post			00:00
		Naar bestemming	B 13:14 Harderwijk		13:20

Kentallen

	Waarde
Dekkingspercentage	83,2
Dubbele Dekkingspercentage	52,3

Ritten

GMS nr	Vertrek	Van	Naar	Wagen	Soort
43323	17-05-2013 11:50:41			6185	A1
43317	17-05-2013 11:37:24			6158	B
43316	17-05-2013 11:35:31			6187	B
43315	17-05-2013 11:34:55			6124	A2
43313	17-05-2013 11:28:11			6157	VWS
43312	17-05-2013 11:27:35			6161	B
43309	17-05-2013			6126	A1

Live scherm

Bestand Visueel ProQ&A VW/S NS Locks

NS stations Actuele stationsinfo

connexxion  13:36

Wagens

Nummer	WagSrt	Status	Omschrijving	Rit	Op status
6126	AMB	Op bestemming		A2 12:53 Beekberge	13:28
6127	BAMB	Op post			13:05
6151	AMB	Naar bestemming		B 12:58 Enschede	12:42
6153	AMB	Op post			12:05
6154	AMB	Op bestemming		A2 13:05 Doetinchen	13:33
6155	AMB	Naar bestemming		A2 13:02 's-Heerenb	13:12
6157	AMB	Naar bestemming		B 13:06 Winterswijk	13:34
6158	AMB	Op bestemming		B 13:36 Enschede	12:46

Actuele Stations Info

Station : Amersfoort
Tijd : 13:36

tijd	naar	spoor	trein	via
13:37	Berlin Ostbahnhof	1	Intercity	Hengelo, Osnabrueck
13:37	Leeuwarden	2	Intercity	Let op!!! vertrekspoor gewijzigd
13:40	Den Haag Centraal	6	Intercity	Let op!!! vertrekspoor gewijzigd
13:40	Schiphol	7	Intercity	Hilversum, A'dam Zuid
13:41	Ede-Wageningen	4b	Stoptrein	
13:43	Zwolle	1	Sprinter	Harderwijk
13:45	Hoofddorp	7	Sprinter	Baarn, Amsterdam C., Schiphol
13:46	Amersfoort Valhorst	2	Sprinter	Let op!!! vertrekspoor gewijzigd
13:47	Utrecht Centraal	6	+1 minuten	Let op!!! vertrekspoor gewijzigd
13:53	Amersfoort Schothorst	2	Intercity	Let op!!! vertrekspoor gewijzigd
13:54	Enschede	1	Intercity	Apeldoorn, Deventer, Almelo
13:56	Enkhuizen	7	Intercity	Hilversum, Amsterdam C., A'dam Sloterdijk
13:56	Rotterdam Centraal	6	Intercity	Let op!!! vertrekspoor gewijzigd
13:58	Barneveld Centrum	4b	Stoptrein	
14:07	Groningen	1	Intercity	Zwolle, Assen

13:05:30

43354	17-05-2013	13:02:38	6155	A2
43352	17-05-2013		6151	B

Emergency, Care and GP (general practitioner) transport, Dispatch centre, Repatriation, Events, Training

Background information – other projects within iCarus

The next slides contain information about the other iCarus projects (WP 4-5, WP 6 and WP 7).

WP 3: Web-based ordering system for planned transport (BLS): “Ambulance op Afspraak”

Home Ritgegevens

Ritgegevens

Patient Vervoer Kenmerken **Vertrek & Bestemming** Aanvrager Administratief Overzicht Boeken

Vertrek & Bestemming

Vervoertype: B2
Ritdatum*: 12-06-2013
Vertrek Aankomst
Rittijd*: Tussen 17:05 en 20:15
Ritklaartijd*: 5 minuten

Vertrek
Vertrekllocatie: <Toevoegen nieuw adres>
Naam: Academisch Medisch Centrum
Zoek adres:
Straat: Meibergdreef
Huisnummer: 9
Toevoeging:
Postcode: 1105AZ
Plaats: Amsterdam Zuidoost
Afdeling:
Kamernummer:
Telefoonnummer:
Specialisme: Maak een keuze...

Bestemming
Bestemming: Patient
Naam:
Zoek adres:
Straat:
Huisnummer:
Toevoeging:
Postcode:
Plaats:
Afdeling:
Kamernummer:
Telefoonnummer:
Specialisme: Maak een keuze...

Volgende

Home Mij gegevens Nieuwe rit aanvragen Aangevraagde ritten Rithistorie

Home Ritgegevens

Rit gegevens

Patient **Vervoer** Kenmerken Vertrek & Bestemming Aanvrager A

Vervoersoort

Patient jonger dan 6 jaar? Nee
Patient zwaarder dan 150 kg? Nee
Vervoersoort*: 18 Opname
Begeleiding*: Zorghandelingen
Kies de zorghandelingen welke onderweg worden vereist:

Verzorgend niveau

- Lichamelijke verzorging
- Continueren en bewaken van bestaande (min. 3 uur) lage flow zuurstoftoediening
- Continueren en bewaken van perifeer isotoon infuus zonder medicijnen

verpleegkundigniveau

- Bewaking hart, longen en andere vitale functies (inclusief thuisbeademing)
- Toedienen van infusie-, perfusie- of transfusievloeistoffen
- Toedienen medicijnen anders dan thuismedicatie
- Opstarten of continueren van zuurstoftoediening (hoge flow of start kortgeleden)
- Overige handelingen op verpleegkundig niveau

Is er tijdens het vervoer een specialistenteam uit een zorginstelling nodig? Nee Ja

Vervoertype: B2

Volgende

WP 4 - 5: Extensive and complete logistic information for route navigation

- WP 4-5 aims to minimize the transport time and maximize the preparation time for a medical intervention

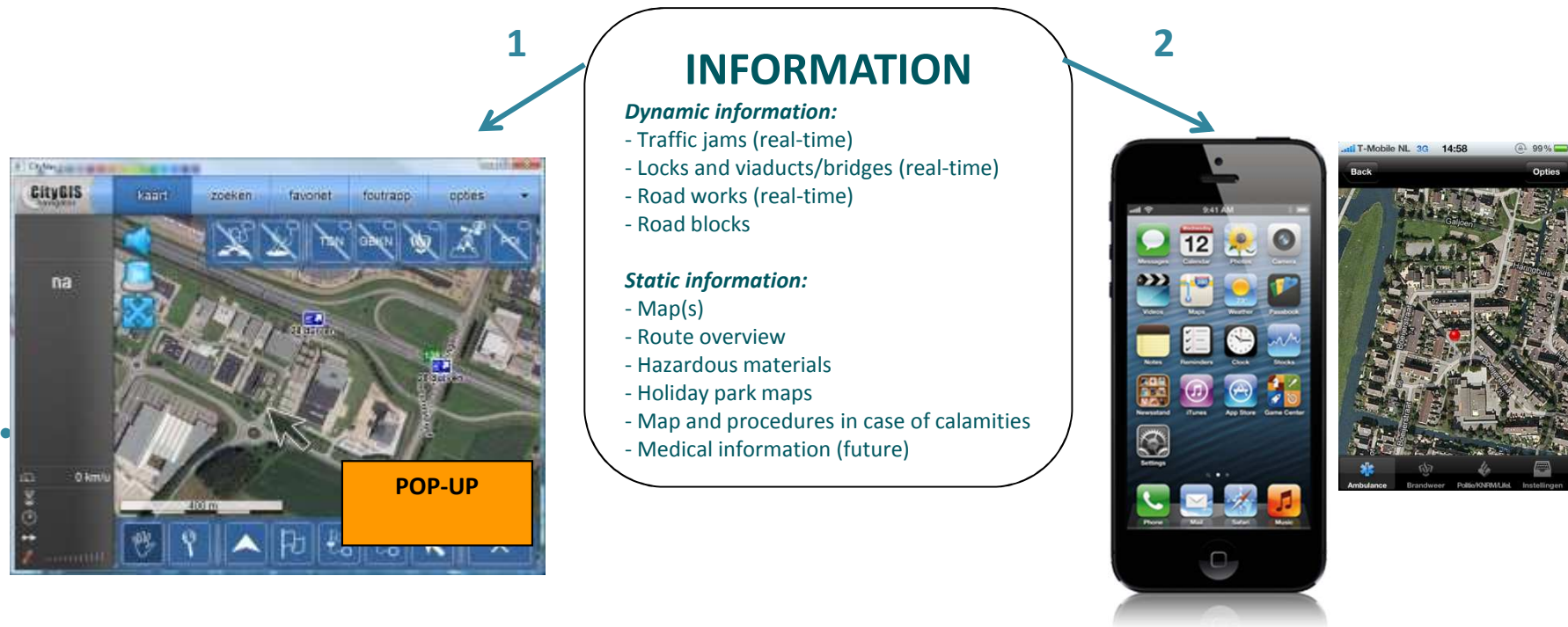

WP 4 -5: CityGis Messenger module

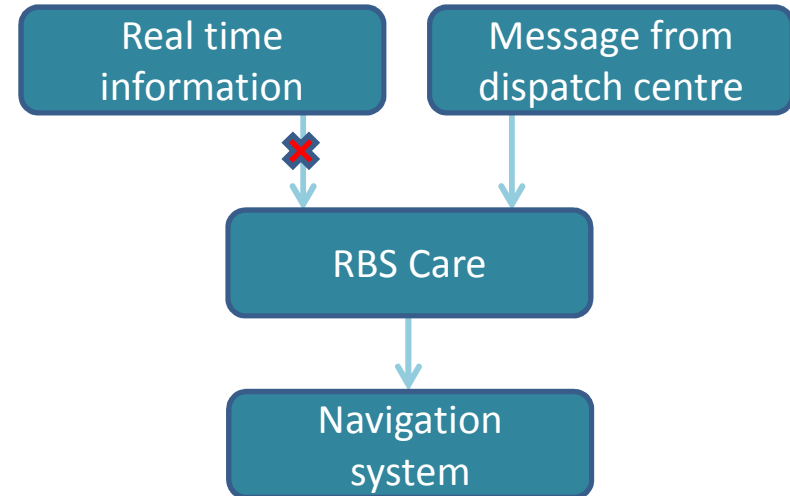
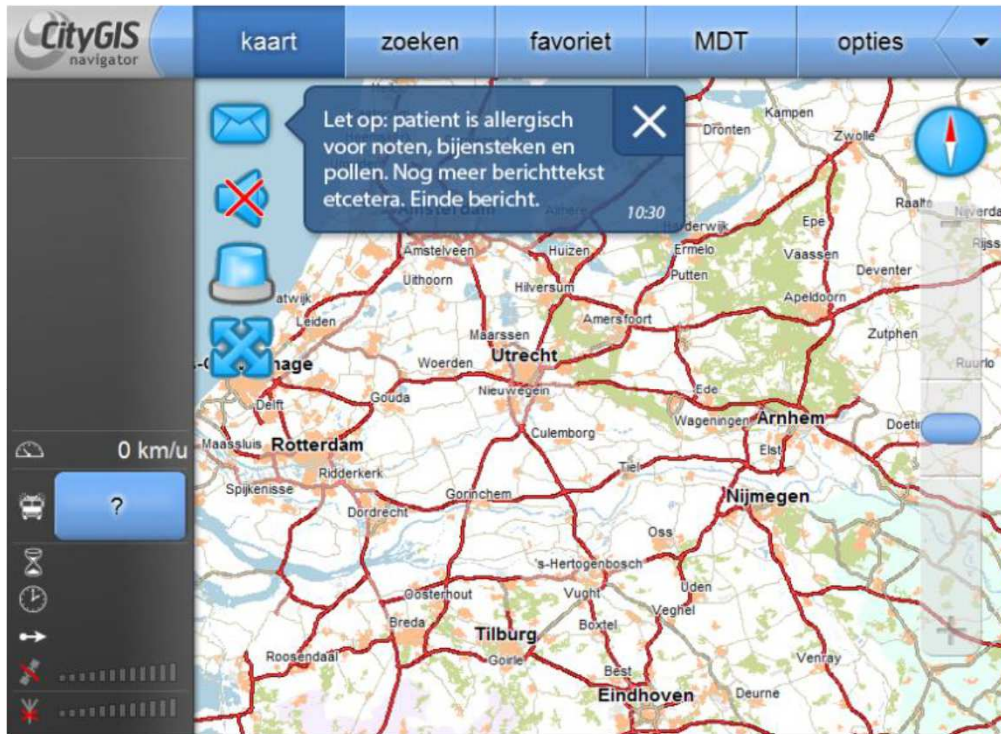

Emergency, Care and GP (general practitioner) transport, Dispatch centre, Repatriation, Events, Training

WP 4 -5: Web-based program for viaduct controllers

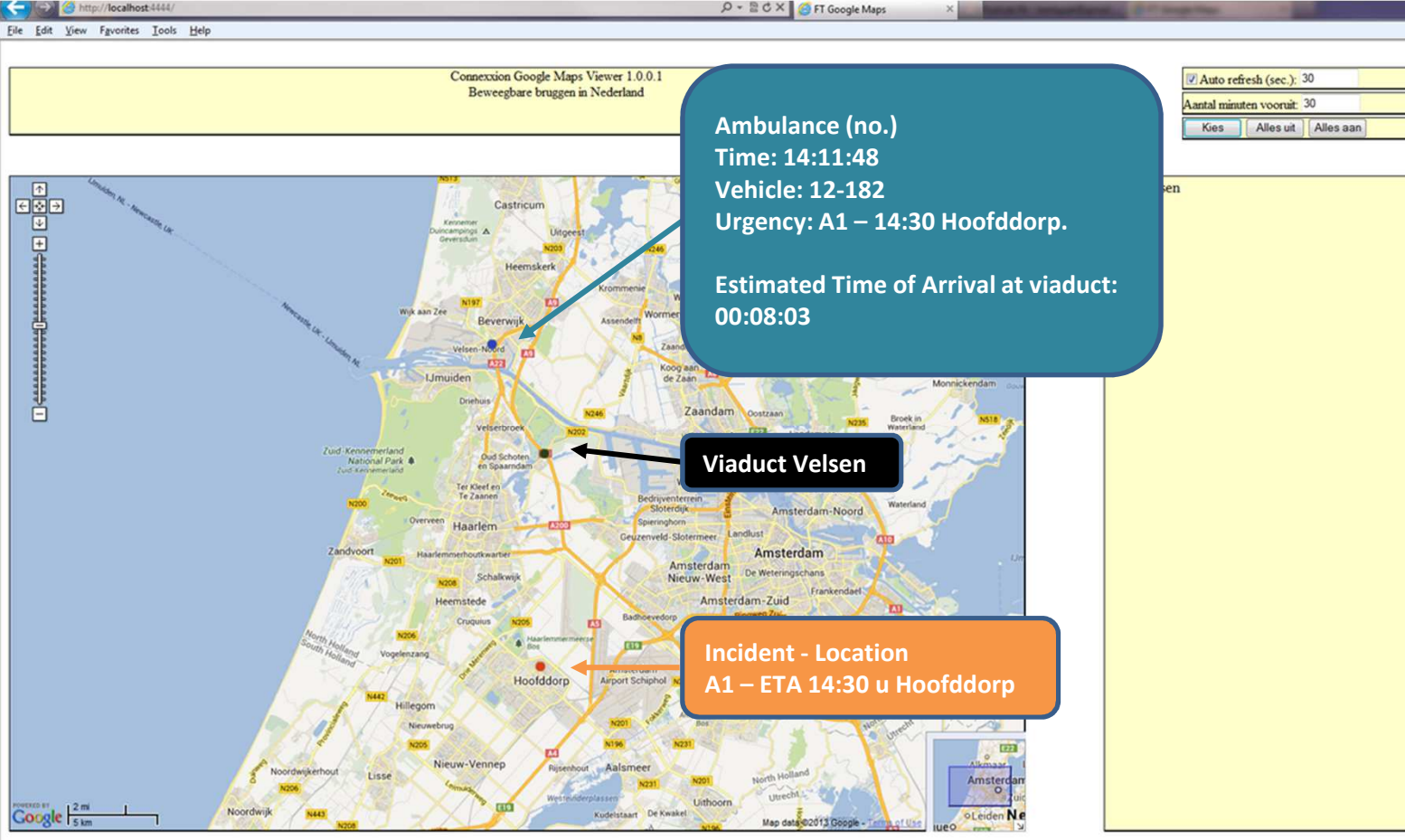

Connexion Google Maps Viewer 1.0.0.1
Beweegbare bruggen in Nederland

Auto refresh (sec.): 30
Aantal minuten vooruit: 30
Kies Alles uit Alles aan

Ambulance (no.)
Time: 14:11:48
Vehicle: 12-182
Urgency: A1 – 14:30 Hoofddorp

Estimated Time of Arrival at viaduct:
00:08:03

Viaduct Velsen

Incident - Location
A1 – ETA 14:30 u Hoofddorp

WP 6 – Safety and supervision

- WP6 aims to contribute to the safety of ambulance employees against aggression & violence
- Camera- and bodycam project

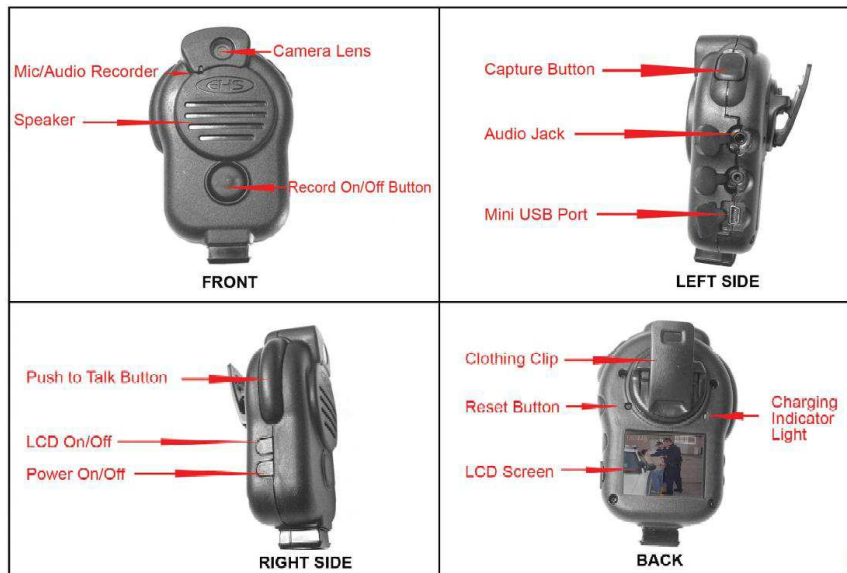

WP 7 – Exchanging medical information

- Digital (web-based) announcement and transfer of medical information to Emergency Room of hospital, complemented with ECG / incident photo

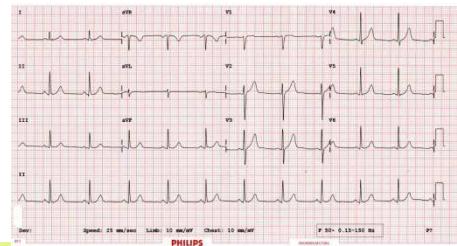

Inloggen

Afmelden

Overzicht

Auto	Kenteken	Status	ETA
25	TL-FX-66	A	11:37:20
14	FG-AS-23	A	12:43:10 →
10	TG-TO-20	A	12:44:42
28	DJ-KH-10	W	
21	FJ-TU-09	W	
31	JE-TO-12	W	
32	BP-EO-78	W	
33	CM-DP-23	W	
27	BP-TG-20	W	
23	SG-WJ-17	W	
22	EO-FW-49	W	
21	CV-WI-29	W	
38	FP-RR-11	0	
20	FK-AK-10	0	
19	VN-DJ-32	0	
18	DI-ER-11	0	
17	FJ-WP-32	0	
16	FH-WP-33	0	
15	CM-EO-09	0	
14	SL-PI-88	0	

A - Ambulance onderweg
W - Ambulance wacht
0 - Ambulance niet actief

Boek een rit ▶

Patient

» Patientgegevens

Naam: Verzekering: Adres:
 Geslacht: Bloedgroep: Postcode:
 Leeftijd: Gewicht: Gehuwd:

» Webcam

» Patient monitor

» Log

- ▶ 11:24:12 - Infuus aangebracht
- ▶ 11:22:47 - Linkerbeen gestald
- ▶ 11:20:34 - Incisie keel

Ambulance

» Route

» 11:34:56 - ETA Isala klinieken
 » 11:20:12 - Aankomst patient
 » 11:18:36 - obstakel #1 - spoorwegovergang
 » 11:15:44 - Vertrek

Legenda

- Vertrekpunt Ambulance
- Obstakel
- Locatie patient
- Actuele positie Ambulance
- Locatie ziekenhuis